



| | | | | |
|-------|---------|-------------|--------------|--------------|
| D | | | | |
| C | | | | |
| B | | | | |
| A | | | | |
| 0 | 01/2024 | Ing. Täuber | Ing. Chroust | První vydání |
| Index | Datum | Vypracoval | Kontroloval | Popis revize |

| | | | |
|---|---|--|----------------------------|
| Schválil: Ing. Kalandra | Projektant Ing. Täuber | ELPAK Praha, spol. s r.o. Psohlavců 62, 147 00 Praha 4 Tel./fax + 420 244 468 024/019 E-mail: elpak@elpak.cz | |
| Vypracoval: Ing. Täuber | Kontroloval: Ing. Chroust | | |
| Investor: | Povodí Vltavy, státní podnik Holečkova 3178/8, 150 00 Praha 5 – Smíchov | | Počet A4: 14 |
| Akce: | VD České Vrbné Modernizace kamerového systému CCTV | | Měřítko: |
| | | | Projekt. stupeň: DPS |
| | | | Datum: 01/2024 |
| | | Zakázkové č.: | R-034-23 |
| Příloha: C – Situační výkresy | | Archivní číslo: | Číslo přílohy: C |



| | | | | |
|-------|---------|-------------|--------------|--------------|
| D | | | | |
| C | | | | |
| B | | | | |
| A | | | | |
| 0 | 01/2024 | Ing. Täuber | Ing. Chroust | První vydání |
| Index | Datum | Vypracoval | Kontroloval | Popis revize |

| | | | | |
|-------------------------------|---|--|------------------|----------------|
| Schválil: Ing. Kalandra | Projektant Ing. Täuber | ELPAK Praha, spol. s r.o. Psohlavců 62, 147 00 Praha 4 Tel./fax + 420 244 468 024/019 E-mail: elpak@elpak.cz | | |
| Vypracoval: Ing. Täuber | Kontroloval: Ing. Chroust | | | |
| Investor: | Povodí Vltavy, státní podnik Holečkova 3178/8, 150 00 Praha 5 – Smíchov | | Počet A4: | 10 |
| Akce: | VD České Vrbné Modernizace kamerového systému CCTV | | Měřítko: | |
| | | | Projekt. stupeň: | DPS |
| | | | Datum: | 01/2024 |
| | | | Zakázkové č.: | R-034-23 |
| Příloha: | | Archivní číslo: | | Číslo přílohy: |
| Situace širších vztahů | | C1-034-23-02-962 | | C.1 |

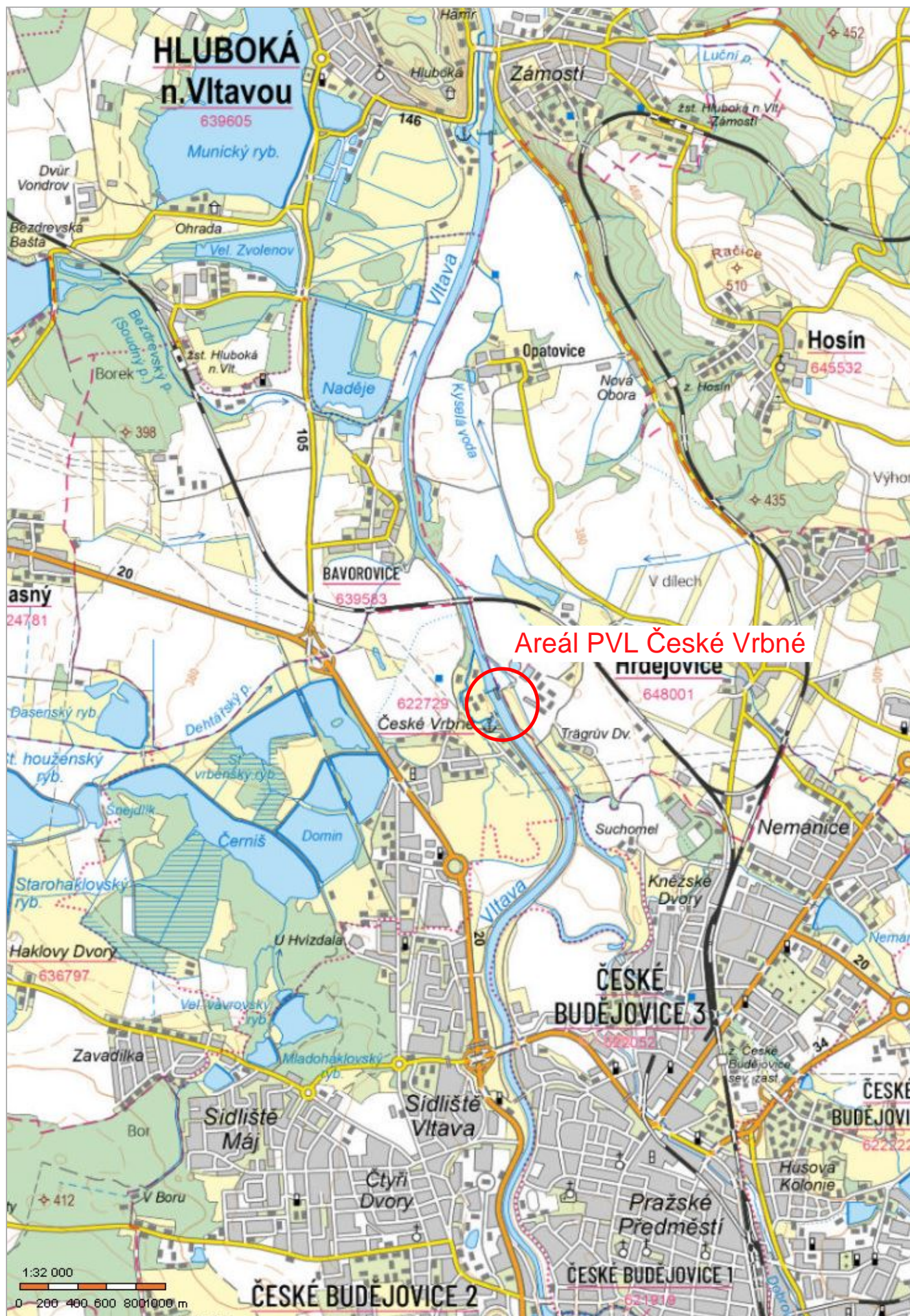



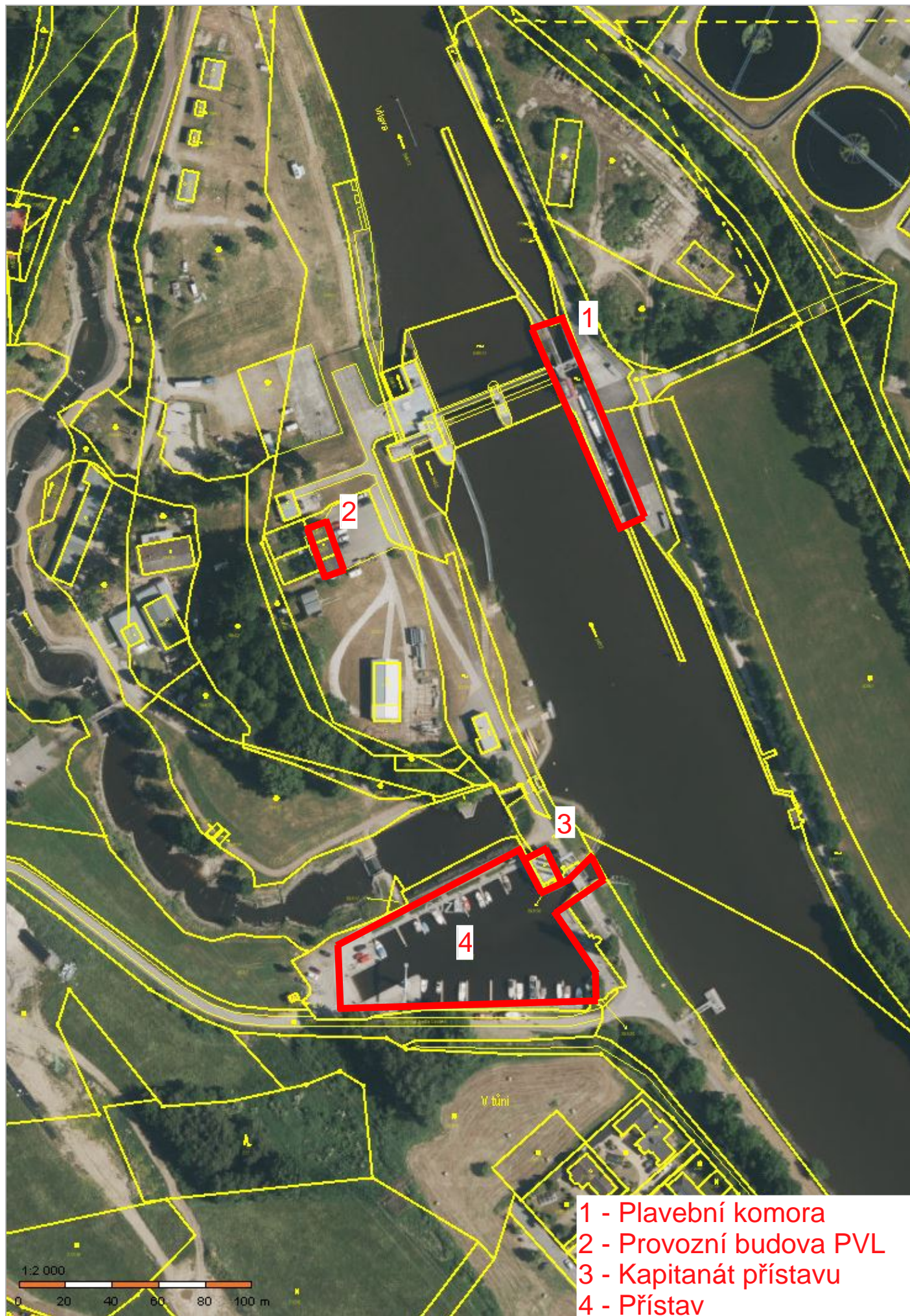

Informace o pozemku

| | |
|--------------------|---|
| Parcelní číslo: | 546/7 |
| Obec: | České Budějovice [544256] |
| Katastrální území: | České Vrbné [622729] |
| Číslo LV: | 3 |
| Výměra [m²]: | 2568 |
| Typ parcely: | Parcela katastru nemovitostí |
| Mapový list: | DKM |
| Určení výměry: | Ze souřadnic v S-JTSK |
| Druh pozemku: | zastavěná plocha a nádvoří |

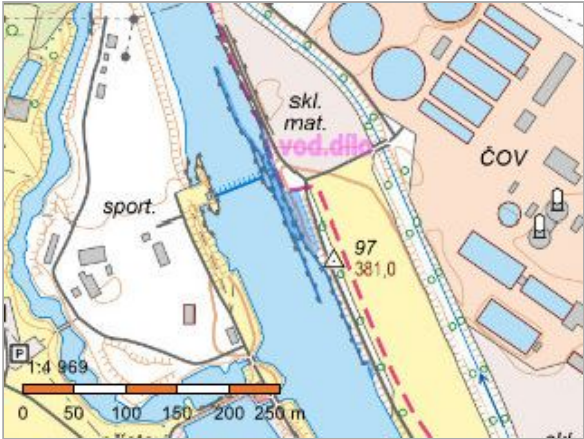

Součástí je stavba

| | |
|--------------------------|--|
| Vodní dílo: | stavba k plaveb.účelům v korytech nebo na březích vod.toků |
| Stavba stojí na pozemku: | p. č. 546/7 , 546/8 , 546/9 , 546/10 , 547/7 (parcely leží ve více k.ú.) |

Vlastníci, jiní oprávnění

| | |
|--|-------|
| Vlastnické právo | Podíl |
| Česká republika | |
| Právo hospodařit s majetkem státu | Podíl |
| Povodí Vltavy, státní podnik, Holečkova 3178/8, Smíchov, 15000 Praha 5 | |

Způsob ochrany nemovitosti

Nejsou evidovány žádné způsoby ochrany.

Seznam BPEJ

Parcela nemá evidované BPEJ.

Omezení vlastnického práva

Nejsou evidována žádná omezení.

Jiné zápisy

Nejsou evidovány žádné jiné zápisy.

📌 Řízení, v rámci kterých byl k nemovitosti zapsán cenový údaj

Nemovitost je v územním obvodu, kde státní správu katastru nemovitostí ČR vykonává [Katastrální úřad pro Jihočeský kraj, Katastrální pracoviště České Budějovice](#)

Zobrazené údaje mají informativní charakter. Platnost dat k 11.01.2024 12:00.

Informace o pozemku

| | |
|--------------------|---|
| Parcelní číslo: | 532/1 |
| Obec: | České Budějovice [544256] |
| Katastrální území: | České Vrbné [622729] |
| Číslo LV: | 3 |
| Výměra [m²]: | 4783 |
| Typ parcely: | Parcela katastru nemovitostí |
| Mapový list: | DKM |
| Určení výměry: | Ze souřadnic v S-JTSK |
| Způsob využití: | manipulační plocha |
| Druh pozemku: | ostatní plocha |



Vlastníci, jiní oprávnění

| | |
|--|-------|
| Vlastnické právo | Podíl |
| Česká republika | |
| Právo hospodařit s majetkem státu | Podíl |
| Povodí Vltavy, státní podnik, Holečkova 3178/8, Smíchov, 15000 Praha 5 | |

Způsob ochrany nemovitosti

Nejsou evidovány žádné způsoby ochrany.

Seznam BPEJ

Parcela nemá evidované BPEJ.

Omezení vlastnického práva

| |
|-------------------------------|
| Typ |
| Věcné břemeno (podle listiny) |

Jiné zápisy

Nejsou evidovány žádné jiné zápisy.

📍 Řízení, v rámci kterých byl k nemovitosti zapsán cenový údaj

Nemovitost je v územním obvodu, kde státní správu katastru nemovitostí ČR vykonává [Katastrální úřad pro Jihočeský kraj](#), [Katastrální pracoviště České Budějovice](#)

Zobrazené údaje mají informativní charakter. Platnost dat k 11.01.2024 12:00.

Informace o pozemku

| | |
|--------------------|---|
| Parcelní číslo: | 532/2 |
| Obec: | České Budějovice [544256] |
| Katastrální území: | České Vrbné [622729] |
| Číslo LV: | 3 |
| Výměra [m²]: | 272 |
| Typ parcely: | Parcela katastru nemovitostí |
| Mapový list: | DKM |
| Určení výměry: | Ze souřadnic v S-JTSK |
| Druh pozemku: | zastavěná plocha a nádvoří |



Součástí je stavba

| | |
|---------------------------|---|
| Budova s číslem popisným: | České Budějovice 2 [403873] ; č. p. 1960; rodinný dům |
| Stavba stojí na pozemku: | p. č. 532/2 |
| Stavební objekt: | č. p. 1960 |
| Ulice: | České Vrbné |
| Adresní místa: | České Vrbné č. p. 1960 |

Vlastníci, jiní oprávnění

| | |
|--|-------|
| Vlastnické právo | Podíl |
| Česká republika | |
| Právo hospodařit s majetkem státu | Podíl |
| Povodí Vltavy, státní podnik, Holečkova 3178/8, Smíchov, 15000 Praha 5 | |

Způsob ochrany nemovitosti

Nejsou evidovány žádné způsoby ochrany.

Seznam BPEJ

Parcela nemá evidované BPEJ.

Omezení vlastnického práva

Nejsou evidována žádná omezení.

Jiné zápisy

Nejsou evidovány žádné jiné zápisy.

📌 Řízení, v rámci kterých byl k nemovitosti zapsán cenový údaj

Nemovitost je v územním obvodu, kde státní správu katastru nemovitostí ČR vykonává [Katastrální úřad pro Jihočeský kraj, Katastrální pracoviště České Budějovice](#)

Zobrazené údaje mají informativní charakter. Platnost dat k 11.01.2024 12:00.

Informace o pozemku

| | |
|--------------------|---|
| Parcelní číslo: | 532/3 |
| Obec: | České Budějovice [544256] |
| Katastrální území: | České Vrbné [622729] |
| Číslo LV: | 3 |
| Výměra [m²]: | 270 |
| Typ parcely: | Parcela katastru nemovitostí |
| Mapový list: | DKM |
| Určení výměry: | Ze souřadnic v S-JTSK |
| Druh pozemku: | zastavěná plocha a nádvoří |



Součástí je stavba

| | |
|---------------------------|---|
| Budova s číslem popisným: | České Budějovice 2 [403873] ; č. p. 1961; rodinný dům |
| Stavba stojí na pozemku: | p. č. 532/3 |
| Stavební objekt: | č. p. 1961 |
| Ulice: | České Vrbné |
| Adresní místa: | České Vrbné č. p. 1961 |

Vlastníci, jiní oprávnění

| | |
|--|-------|
| Vlastnické právo | Podíl |
| Česká republika | |
| Právo hospodařit s majetkem státu | Podíl |
| Povodí Vltavy, státní podnik, Holečkova 3178/8, Smíchov, 15000 Praha 5 | |

Způsob ochrany nemovitosti

Nejsou evidovány žádné způsoby ochrany.

Seznam BPEJ

Parcela nemá evidované BPEJ.

Omezení vlastnického práva

Nejsou evidována žádná omezení.

Jiné zápisy

Nejsou evidovány žádné jiné zápisy.

Řízení, v rámci kterých byl k nemovitosti zapsán cenový údaj

Nemovitost je v územním obvodu, kde státní správu katastru nemovitostí ČR vykonává [Katastrální úřad pro Jihočeský kraj, Katastrální pracoviště České Budějovice](#)

Zobrazené údaje mají informativní charakter. Platnost dat k 11.01.2024 12:00.

Informace o pozemku

| | |
|--------------------|---|
| Parcelní číslo: | 393/9 |
| Obec: | České Budějovice [544256] |
| Katastrální území: | České Vrbné [622729] |
| Číslo LV: | 3 |
| Výměra [m²]: | 91 |
| Typ parcely: | Parcela katastru nemovitostí |
| Mapový list: | DKM |
| Určení výměry: | Ze souřadnic v S-JTSK |
| Druh pozemku: | zastavěná plocha a nádvoří |

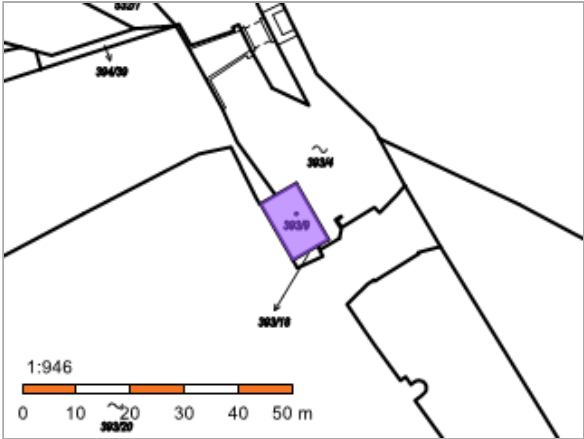

Součástí je stavba

| | |
|--|-----------------------------|
| Budova bez čísla popisného nebo evidenčního: | jiná stavba |
| Stavba stojí na pozemku: | p. č. 393/9 |

Vlastníci, jiní oprávnění

| | |
|--|-------|
| Vlastnické právo | Podíl |
| Česká republika | |
| Právo hospodařit s majetkem státu | Podíl |
| Povodí Vltavy, státní podnik, Holečkova 3178/8, Smíchov, 15000 Praha 5 | |

Způsob ochrany nemovitosti

Nejsou evidovány žádné způsoby ochrany.

Seznam BPEJ

Parcela nemá evidované BPEJ.

Omezení vlastnického práva

Nejsou evidována žádná omezení.

Jiné zápisy

Nejsou evidovány žádné jiné zápisy.

 Řízení, v rámci kterých byl k nemovitosti zapsán cenový údaj

Nemovitost je v územním obvodu, kde státní správu katastru nemovitostí ČR vykonává [Katastrální úřad pro Jihočeský kraj, Katastrální pracoviště České Budějovice](#)

Zobrazené údaje mají informativní charakter. Platnost dat k 11.01.2024 12:00.

Informace o pozemku

| | |
|--------------------|---|
| Parcelní číslo: | 393/20 |
| Obec: | České Budějovice [544256] |
| Katastrální území: | České Vrbné [622729] |
| Číslo LV: | 3 |
| Výměra [m²]: | 6798 |
| Typ parcely: | Parcela katastru nemovitostí |
| Mapový list: | DKM |
| Určení výměry: | Ze souřadnic v S-JTSK |
| Druh pozemku: | zastavěná plocha a nádvoří |

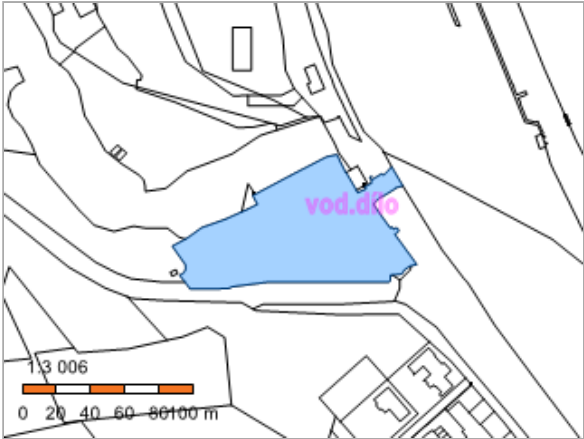

Součástí je stavba

| | |
|--------------------------|--|
| Vodní dílo: | stavba k plaveb.účelům v korytech nebo na březích vod.toků |
| Stavba stojí na pozemku: | p. č. 393/20 |

Vlastníci, jiní oprávnění

| | |
|--|-------|
| Vlastnické právo | Podíl |
| Česká republika | |
| Právo hospodařit s majetkem státu | Podíl |
| Povodí Vltavy, státní podnik, Holečkova 3178/8, Smíchov, 15000 Praha 5 | |

Způsob ochrany nemovitosti

Nejsou evidovány žádné způsoby ochrany.

Seznam BPEJ

Parcela nemá evidované BPEJ.

Omezení vlastnického práva

| |
|--|
| Typ |
| Věcné břemeno chůze a jízdy |
| Věcné břemeno zřizování a provozování vedení |

Jiné zápisy

Nejsou evidovány žádné jiné zápisy.

📌 Řízení, v rámci kterých byl k nemovitosti zapsán cenový údaj

Nemovitost je v územním obvodu, kde státní správu katastru nemovitostí ČR vykonává [Katastrální úřad pro Jihočeský kraj, Katastrální pracoviště České Budějovice](#)

Zobrazené údaje mají informativní charakter. Platnost dat k 11.01.2024 14:00.



| | | | | |
|-------|---------|-------------|--------------|--------------|
| D | | | | |
| C | | | | |
| B | | | | |
| A | | | | |
| 0 | 01/2024 | Ing. Täuber | Ing. Chroust | První vydání |
| Index | Datum | Vypracoval | Kontroloval | Popis revize |

| | | | |
|--|---|--|------------------------------|
| Schválil: Ing. Kalandra | Projektant Ing. Täuber | ELPAK Praha, spol. s r.o. Psohlavců 62, 147 00 Praha 4 Tel./fax + 420 244 468 024/019 E-mail: elpak@elpak.cz | |
| Vypracoval: Ing. Täuber | Kontroloval: Ing. Chroust | | |
| Investor: | Povodí Vltavy, státní podnik Holečkova 3178/8, 150 00 Praha 5 – Smíchov | | Počet A4: 3 |
| Akce: | VD České Vrbné Modernizace kamerového systému CCTV | | Měřítko: |
| | | | Projekt. stupeň: DPS |
| | | | Datum: 01/2024 |
| | | Zakázkové č.: | R-034-23 |
| Příloha: Koordinační situace | | Archivní číslo: C-034-23-02-963 | Číslo přílohy: C.2 |



LEGENDA

- PLAVEBNÍ KOMORA
- VELÍN PLAVEBNÍ KOMORY
- PROVOZNÍ BUDOVA PVL
- KAPITANÁT PŘÍSTAVU
- PŘÍSTAV

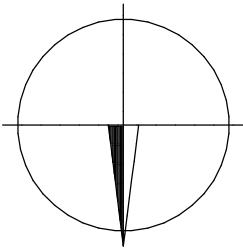

| | | | | | |
|-------------|-------------------------------------|-----------------|--------------|---|----|
| Vypracoval: | Ing. Tüber | Schválil: | Ing. Chroust | ELPAK Praha, spol. s r.o. | |
| Datum: | 01/2024 | Datum: | 01/2024 | Pavlovská 62, 147 00 Praha 4 tel.: +420 267 111 114 elpa@elpak.cz | |
| Investor: | Povodí Vltavy, s.p. | Měřítko: | | - | |
| Stavba: | Holečkova 3178/8, 150 00 Praha 5 | Stupeň proj.: | | DPS | |
| | VD České Vrbné | Revize: | | 0 | |
| | | Lib: | | 1 | |
| | | Zodpovědný čas: | | RO-034-23 | |
| Název: | Modernizace kamerového systému CCTV | | | Číslo přílohy: | |
| | KOORDINAČNÍ SITUACE | | | Archivní číslo: | C2 |
| | | | | CO34-23-02-963 | |